

Användarhandbok Telia Digital-tv

Allt du behöver veta för att se på tv och hyra film



Välkommen till Telia Digital-tv

Med Telia Digital-tv får du suverän bild- och ljudkvalitet direkt via bredband. Och självklart kan du surfa samtidigt som du tittar på tv. I den här användarhandboken får du lära dig alla funktioner – till exempel hur du enkelt kan hyra filmer direkt från tv-soffan.

Spara gärna användarhandboken vid din tv tillsammans med beskrivningen av fjärrkontrollens alla funktioner (bifogas separat) – de kan vara bra att ha till hands.

Behöver du kontakta oss? Då är avståndet aldrig särskilt långt. Nära 90 egna butiker och ett antal återförsäljare finns över hela landet.

Innehåll

Tv-guiden	3
Miniguiden	4
Inspelningsfunktioner	5
Videobutik	7
Nöje	8
Text-tv	9
Titta på bilder	10
Ändra inställningar	12
Om tjänsten	13
Kanallistor	14

Få en presentation av alla program som visas i dina kanaler

Tryck Ok för att se de program som visas på dina kanaler just nu. Du kan här välja att gå direkt till det program du vill se. Tryck på TV/EXIT-knappen för att stänga listan.

Vill du se vilka program som visas på dina kanaler upp till tre dagar framåt?

Tryck på fjärrkontrollens gula knapp för att komma direkt till tv-guiden (eller tryck på MENU-knappen och välj sedan Tv-guiden).



Tv-guiden presenterar en lista med alla program som visas på dina kanaler – upp till tre dagar framåt. I det övre högra hörnet visas en minibild av det program du tittar på. Du kan söka efter och läsa om program. Eller lägga in en påminnelse om ett program (se sidan 5).

Använd fjärrkontrollens navigeringsknappar för att bläddra i tv-guiden. Med vänster- och högerpilarna bläddrar du en hel sida i taget. Tryck OK för att komma till det program du markerat.

Information om program

(Läs mer i kapitlet *Miniguiden* på sidorna 6–7)

Markera ett program och tryck på INFO-knappen så presenteras den information som finns om programmet. Tryck en gång till på INFO-knappen för att gå tillbaka till tv-guiden.

Söka program

Tryck på fjärrkontrollens gula knapp och välj sedan en eller flera av följande kategorier: dag, klockslag, programkategori, programtitel eller programkanal. För att söka ett program skriver du in titeln i fältet programtitel. Skriv hela titeln eller bara de första bokstäverna med hjälp av fjärrkontrollens textknappar.



Påminnelse

Du kan lägga in en eller flera påminnelser så att ett meddelande visas i tv-bilden en liten stund innan programmet börjar.

Välj ett program du vill bli påmind om och tryck sedan på fjärrkontrollens röda knapp. För att ta bort en påminnelse gör du samma sak en gång till: markera programmet och tryck på den röda knappen.

Miniguiden

Få information om det du tittar på

Miniguiden ger information om tv-programmet eller videon du just tittar på, om kommande program och program i andra kanaler.

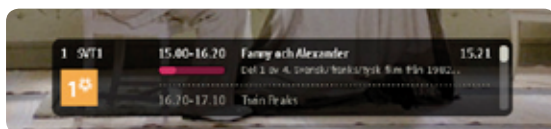

Aktivera miniguiden

Tryck på fjärrkontrollens INFO-knapp för att visa miniguiden i nedre kanten av tv-bilden.



Tryck en gång till på INFO-knappen för att få mer information om det program som just visas eller den kanal du valt i miniguiden. Tryck på INFO-knappen ytterligare en gång för att gå tillbaka till miniguiden.

Miniguiden visas tills du själv tar bort den genom att trycka på fjärrkontrollens TV/EXIT-knapp (miniguiden visas också när du byter kanal, men släcks då ner efter ett par sekunder).

Bläddra i miniguiden

Använd fjärrkontrollens navigeringsknappar för att bläddra mellan programtitlar i miniguiden. Med vänster- och högerpilarna bläddrar du till program på andra kanaler.

Du kan byta direkt till den kanal du läser om, genom att trycka OK.

Kanal 0 är din videokanal – där kan du se de videofilmer du just nu hyr, och hur länge du har tillgång till dem.

Påminnelser och kanallistor

När miniguiden är aktiverad har du också möjlighet att lägga in påminnelser (läs mer i kapitlet *Tv-guiden* på sidorna 4–5) och byta kanallista (läs mer i kapitlet *Kanallistor* på sidorna 22–23).

När påminnelserutan kommer upp har du tre val:

- tryck OK för att komma direkt till kanalen
- tryck på fjärrkontrollens TV/EXIT-knapp för att ta bort påminnelsen utan att byta kanal
- vänta 30 sekunder så byter boxen kanal automatiskt (bra om du vill spela in ett program, då slipper du komma ihåg att ställa in rätt kanal innan inspelning).

Inspelningsfunktioner

Det här kapitlet är bara aktuellt för dig som har Telia Digital-tv med inspelningsbar digitalbox. Du som har bredband via telejacket kan spela in från den kanal du tittar på, men du som har bredband via nätverksuttag kan titta på en kanal och spela in på en annan. Observera att inspelningstjänsten måste vara aktiverad för att du ska kunna använda digitalboxens inspelningsfunktioner.

Spela in tv-program

Det finns flera olika sätt att spela in tv-program med din digitalbox:

1. Tryck på fjärrkontrollens REC-knapp medan du ser på tv, så dyker det upp en pop-up-meny. Där kan du välja att antingen spela in programmet du ser på eller det nästkommande programmet.

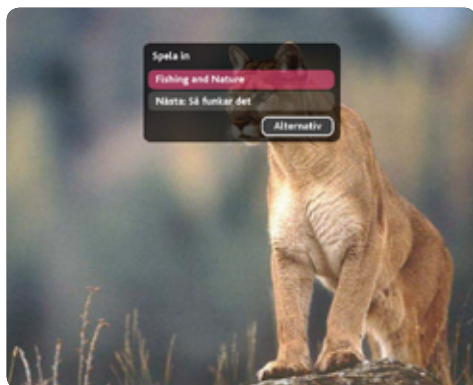

2. Gå in i mini-guiden eller tv-guiden, markera det program du vill spela in och tryck på REC-knappen.

3. Programmera inspelningar via internet genom att gå in på Mina Sidor, telia.se/minasidor, logga in och välj *Min tv* i menyn. Du kan nu antingen gå in i tv-guiden och välja vilket program du vill spela in eller ställa in en tid och en kanal för inspelningen. Det här kan du göra från vilken internetansluten dator som helst, och behöver alltså inte ens vara hemma för att kunna programmera en inspelning! Du ser sedan det inspelade programmet på din tv precis som vanligt.

Fler inspelningalternativ

Du kan välja att programmera inspelningar som återkommer samma tid varje dag, varje vecka samt hur många gånger de ska upprepas. Detta gör du genom att välja *Alternativ* i popup-menyn som dyker upp när du trycker på REC-knappen på din fjärrkontroll. Där kan du även välja att schemalägga en inspelning genom att ställa in kanal, datum, start- och stopptid för inspelningen.

Hantera inspelningar

I menyn *Inspelningar* under fliken *Inspelade* kan du se vilka inspelade program som finns sparade, och under fliken *Planerade* kan du se vilka kommande inspelningar som finns inprogrammerade. Du kan se mer information om inspelningarna eller de planerade inspelningarna genom att markera dem och trycka på fjärrkontrollens INFO-knapp.

I *Inspelningar* kan du även byta namn eller låsa gjorda inspelningar med PIN-kod 2, samt ändra tider för schemalagda inspelningar.



Se inspelade tv-program

För att titta på en inspelning markerar du bara det du vill se i listan med inspelningar och trycker på fjärrkontrollens PLAY-knapp. För att pausa trycker du på PAUS-knappen, på STOP-knappen för att stoppa osv. Om en inspelning är låst måste du ange PIN-kod 2 för att se den.

Pausa och spola i tv-program (Time shift)

Tack vare din inspelningsbara digitalbox kan du pausa ett program medan du ser det i direktsändning. Du kan även spola framåt eller bakåt, och se en sekvens flera gånger. Och om du vill kan du under programmets gång välja att gå tillbaka till live-sändningen. Digitalboxens buffert, som töms när du byter kanal gör att du kan tidsförskjuta ditt tv-tittande med upp till 2 timmar om du vill.

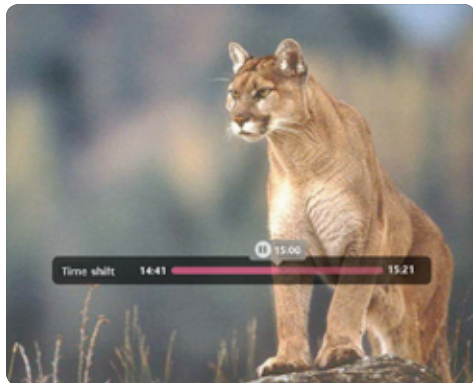

Töm hårddisken

Om du har en digitalbox med inspelningsfunktion kan hårddisken bli full. Under *Inspelningar* kan du se hur mycket ledigt utrymme som finns kvar i form av en stapel och en procentangivelse. När du börjar närma dig gränsen för hur mycket som kan spelas in kommer du automatiskt att få reda på detta. Då går du in i menyn *Inspelningar* och raderar de inspelningar du inte vill behålla genom att markera dem och trycka på den blå knappen på fjärrkontrollen.



Videobutik

Hyra film

Tryck på fjärrkontrollens MENU-knapp för att komma direkt till videobutiken. I videobutiken kan du sedan söka bland alla tillgängliga titlar, eller efter kategorier och topplistor i olika videobutiker. Du kan även gå direkt till någon av filmerna som visas på startsidan genom att använda höger/vänster-pil och sedan trycka OK.

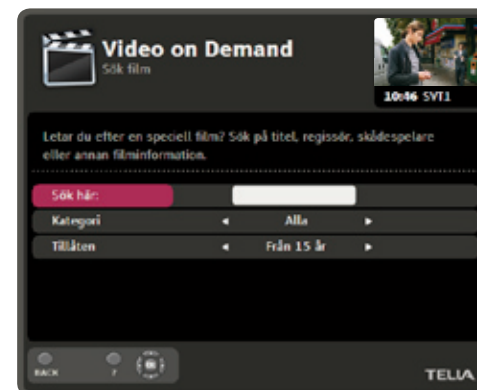
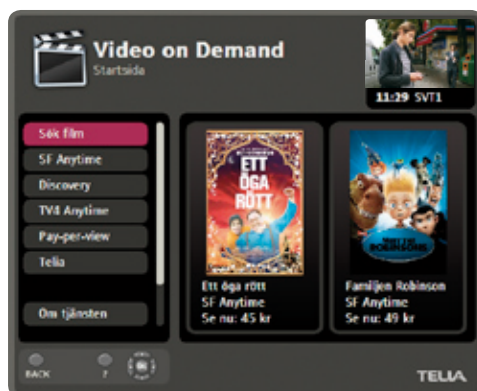

Söka en film

Välj *Sök film* och ange sedan titel, regissör, skådespelare eller annan information om videon. Skriv sökordet med hjälp av fjärrkontrollens textknappar och tryck OK. Om du vill kan du begränsa sökningen till att endast gälla en särskild kategori eller en åldersgräns.

Information om filmen

Innan du bestämmer dig kan du läsa mer om filmen genom att markera den och sedan trycka på fjärrkontrollens INFO-knapp. Tryck en gång till på INFO-knappen för att återgå till listan.

Se trailers

Om det finns en trailer till filmen syns en gul knapp längst ner i rutan. Tryck på fjärrkontrollens gula knapp för att titta på trailern.

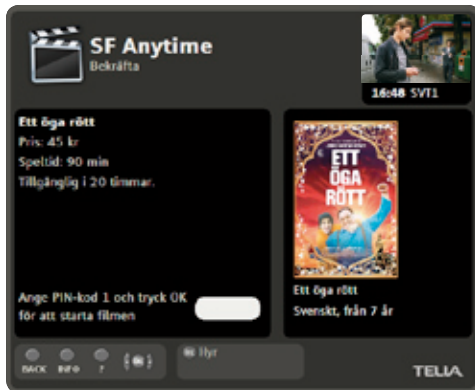

Hyra film

Markera en video och tryck OK för att se filmens pris, speltid och hur länge du får hyra den. Mata in PIN-kod 1 (du hittar den i din värdehandling från Telia, eller på telia.se/minasidor). Tryck OK för att beställa.

När du har hyrt videon finns den tillgänglig under en begränsad tid. Under den tiden kan du titta på den hur många gånger som helst.

För att se hur länge du har tillgång till filmen: tryck på fjärrkontrollens INFO-knapp två gånger.

Titta på video

Använd videoknapparna för att spela upp/pausa, spola framåt, spola bakåt eller stoppa en video. Använd knapparna ◀ och ▶ för att hoppa fram eller tillbaka ca 10 minuter i en video.

Om du byter kanal går videon automatiskt in i pausläge. Du kommer tillbaka till videon där du var genom att välja kanal 0 som alltid är videokanalen. Väljer du att stoppa videon genom att trycka på ■ -knappen börjar videon istället från början när du vill starta den igen.

Tv-guiden

Telia Nöje i din TV

För att komma till nöjesportalen trycker du på fjärrkontrollens MENU-knapp och väljer *Nöje*. Välj sedan önskat menyalternativ till vänster och tryck OK för att ladda sidan.

I nöjesportalen hittar du ett axplock av det innehåll som finns på Telia Nöje på webben. Du kan t.ex. få musik- och filmtips, väderprognos för din ort samt ta del av de senaste nyheterna. Innehållet utvecklas kontinuerligt och kommer att förändras över tiden.



Navigering

Du navigerar i nöjesportalen med pilknapparna. Välj önskat meny-alternativ till vänster och tryck OK för att ladda sidan.

Du navigerar inom respektive sida med pilknapparna och trycker OK för att välja.

Du återgår till vänstermenyn genom att navigera till vänster eller genom att trycka på BACK-knappen.

Text-tv

Titta på text-tv

Tryck på fjärrkontrollens TEXT-knapp för att komma direkt till text-tv (eller tryck på MENU-knappen och välj sedan *Text-tv*).

Oavsett vilken tv-kanal du tittar på har du alltid tillgång till alla dina kanalers text-tv – markera bara önskad kanal och tryck sedan OK.

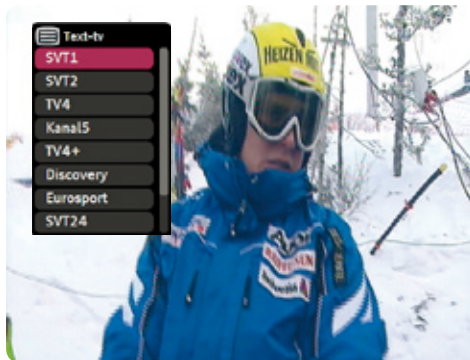

Välja sidnummer och bläddra

Tryck in sidnummer med fjärrkontrollens sifferknappar. Använd navigeringsknapparna för att bläddra mellan sidorna.

Tv-bilden i bakgrunden

Tryck på fjärrkontrollens TEXT-knapp för att se tv-bilden som bakgrund till texten. Tryck en gång till på TEXT-knappen för att återgå till normalläget för text-tv.

Förstora texten

Tryck OK för att visa övre delen av sidan med större text.

Tryck OK en gång till för att se resten av sidan förstora.

Tryck OK ytterligare en gång för att återgå till normal storlek.

Tillbaka till tv-bilden

Tryck på fjärrkontrollens TV/EXIT-knapp för att gå tillbaka till tv-bilden.

Titta på bilder

Via ditt bredband har du tillgång till ett mediabibliotek (www.telia.se/lagring) för lagring av bilder. Du kan sedan titta på bilder från dina webbalbum direkt i tv:n.

Titta på bilder

Använd navigeringsknapparna för att flytta pekaren till bilden du vill titta på och tryck OK.



Logga in med användarnamn och lösenord för ditt mediabibliotek

Använd navigeringsknapparna för att flytta pekaren till rutan Användarnamn. Tryck OK. Skriv in ditt användarnamn med tangentbordet (se *Mata in text* på följande sida). För att ta bort tangentbordet, tryck på fjärrkontrollens gröna knapp.

Använd navigeringsknapparna för att flytta pekaren till rutan Lösenord. Tryck OK. Skriv in ditt lösenord¹ med tangentbordet (se *Mata in text* här nedanför). För att ta bort tangentbordet, tryck på fjärrkontrollens gröna knapp.

Flytta pekaren till rutan OK och tryck sedan OK.

Mata in text

För att mata in text aktiverar du ett tangentbord i bildrutan genom att trycka på fjärrkontrollens MENU-knapp.

Använd sedan navigeringsknapparna för att välja bokstäver. Tryck OK för att mata in den bokstav du valt. Skymmer tangentbordet inmatningsfältet kan du flytta det med programknapparna.

Använd fjärrkontrollens färgknappar

Tryck på *blå knapp* för att mata in stora bokstäver och alternativa tecken (jämförbart med shift-knappen på ett vanligt tangentbord).

Tryck på *gul knapp* för att radera.

Tryck på *grön knapp* när du skrivit klart.

Tryck på *röd knapp* för att stänga fönstret.

1. För att kunna logga in från din tv behöver du ett lösenord utan å, ä och ö (kan inte skrivas med fjärrkontrollens textknappar). Om du behöver kan du enkelt ändra ditt lösenord på www.telia.se/lagring.

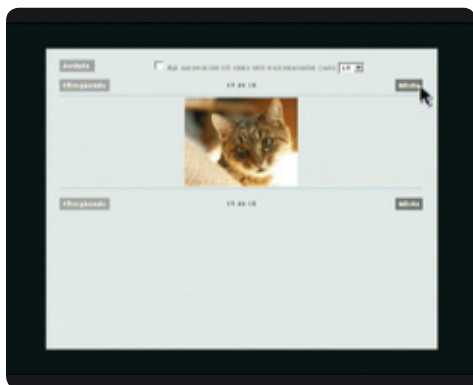

Mina Webbalbum

Använd navigeringsknapparna för att flytta pekaren till Mina webbalbum¹. Tryck OK. Behöver du se mer av sidan kan du skrolla med programknapparna.

Placera pekaren på det album du vill titta i och tryck OK.

Placera pekaren på den bild du vill titta på och tryck OK.

Hantera bilder

Du kan flytta bilder mellan mappar samt skapa webbalbum via tv:n. Detta gör du genom att gå in under Skapa webbalbum eller Mina filer. Vi rekommenderar dock att du använder ditt mediabibliotek på webben för att hantera bilder.

Logga ut

Använd navigeringsknapparna för att flytta pekaren till rutan Logga ut och tryck sedan OK.

¹. Observera att du inte kan titta på bilder via Mina filer, utan bara via Mina webbalbum.

Ändra inställningar

Tryck på fjärrkontrollens MENU-knapp, välj *Inställningar* och tryck OK. Från *Inställningar* kan du sedan välja att gå vidare till:

- **Kanallistor**

Se kapitlet *Kanallistor* på sidorna 26–27.

- **Undertexter**

Här kan du välja vilket språk du vill att undertexterna ska skrivas på. Eller välj att ta bort undertexten. Har programmet inte undertexter på det språk du valt skrivs de på svenska istället. Notera att för vissa program går det varken att ändra eller ta bort undertexterna.

- **Bildformat**

Om du har en widescreen-tv bör du ställa in bildformatet på Wide-screen (16:9) – då anpassas bilden automatiskt efter det program som visas (under förutsättning att din tv har den funktionen).

- **Systeminställningar**

Normalt behöver du aldrig ta bort dina användarkoder. Men om du behöver installera om Telia Digital-tv eller om någon annan användare ska ta över din utrustning kan du ta bort dem här.

- **Programspärr**

Här kan du spärra program och videofilmer med t. ex. pornografiskt innehåll. När ett program är spärrat ser du endast en svart bild på den kanalen och ljudet är avstängt. Du kan tillfälligt (för pågående program) låsa upp spärren genom att knappa in PIN-kod 2 i den ruta som syns på



den spärrade kanalen. PIN-koden finns i din värdehandling från Telia. Se till att du förvarar den på ett oåtkomligt ställe.

- **Ljud**

Om du har anslutit en extern ljudanläggning med surroundförstärkare ska ljudet ställas in på Digitalt ljud (Dolby Digital). Då får du surround-ljud till de program som sänds med Dolby Digital-ljud där Telia Digital-tv kan förmedla det.

- **Lokal kanal**

Du kan själv välja regional SVT kanal. Gå in i menyn och markera den regionala kanal du vill se, och tryck OK. När de regionala nyheterna börjar på SVT visas den regionala kanal du valt.

- **Inspelning**

Bara för dig som har inspelningsbar digitalbox: När du programmerar in en inspelning av ett tv-program kan det vara bra att ha en tidsmarginal före och efter programmets ordinarie start- och stopptid, om det t.ex. skulle bli försenat. Här kan du ställa in tidsmarginalerna.

Här kan du även välja att avaktivera funktionen *Time shift*, som gör det möjligt att pausa live-tv.



Om tjänsten

Tryck på fjärrkontrollens MENU-knapp, välj *Om tjänsten* och tryck OK. Från *Om tjänsten* kan du sedan välja att gå vidare till:

- **Översikt**

Här finns en kort översikt av Telia Digital-tv.



- **Kanalutbud**

Här presenteras de kanalpaket som finns tillgängliga. Kontakta vår kundtjänst om du vill ändra ditt kanalpaket.

- **Handbok**

Den senaste versionen av användarhandboken hittar du alltid på www.telia.se/tvsupport

- **Teknisk information**

Här visas teknisk systeminformation. Bland annat framgår det vilken mjukvaruversion din digitalbox har.

- **Kundsupport**

Här kan du läsa om hur du ska gå tillväga för att få hjälp eller svar på eventuella frågor rörande Telia Digital-tv. Ifall någonting inte fungerar som det ska finns också förslag till självhjälp i installationshandboken.

Kanallistor

Tryck på fjärrkontrollens MENU-knapp, välj *Inställningar* och tryck OK. Välj sedan *Kanallistor* och tryck OK.

Här kan du välja ut kanaler och samla dem under olika teman eller för varje familjemedlem. Du kan växla mellan kanalerna i den aktiva kanallistan. Finns inte den kanal du vill titta på i den aktiva listan, kan du byta kanallista genom att trycka grön knapp.

Kanallistan Alla

Det finns alltid en kanallista som heter Alla – med alla kanaler som du abonnerar på. I Tv-guiden och Miniguiden presenteras endast de kanaler som ingår i den kanallista som är aktiv. Vill du se alla kanaler måste du först byta till kanallista Alla.

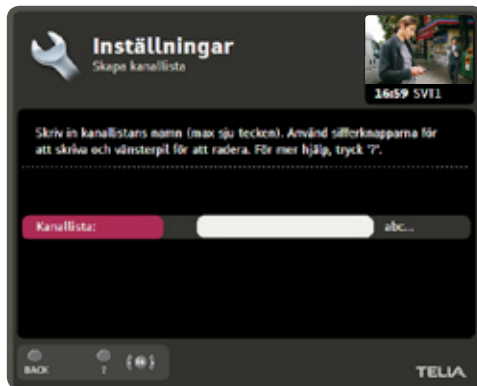

Skapa kanallistor

Välj *Skapa* och tryck OK. Nu kan du ge din kanallista ett namn (skriv med fjärrkontrollens textknappar).

Bläddra med navigeringsknapparna och tryck på OK för att lägga till en kanal. Spara listan genom att trycka grön knapp på fjärrkontrollen.



Ändra kanallistor

Välj *Visa/Ändra* och tryck OK. Markera därefter den kanallista du vill ändra och tryck OK. Du kan sedan välja att:

Flytta en kanal i listan

Gå till höger kolumn med hjälp av navigeringsknapparnas högerpil. Markera en kanal och tryck sedan på fjärrkontrollens blå knapp. Med hjälp av navigeringsknapparna kan du sedan flytta kanalen uppåt eller neråt i listan.

Ta bort en kanal från listan

Markera kanalen i vänster kolumn och tryck OK.

Spara den ändrade listan

Tryck på fjärrkontrollens gröna knapp.

Radera kanallistor

Välj *Radera* och tryck OK. Markera därefter den kanallista du vill ta bort och tryck OK.

Vi finns nära dig

Personlig kundtjänst tel. 90 200

Öppet vardagar kl 08.00–21.00 och helger 09.00–17.00

Felanmälan med knappval tel. 90 200

Öppet alla dagar, dygnet runt.

Webbsupport www.telia.se/kundservice

Öppet alla dagar, dygnet runt.

Skriv in din fråga så får du svar från vår intelligenta databas – eller kontakta oss via e-post.

Mina Sidor www.telia.se/minasidor

Öppet alla dagar, dygnet runt.

Här kan du bland annat se dina fakturor, kolla saldo samt aktivera, beställa eller flytta abonnemang och tjänster. Du loggar in med en egen kod så att ingen annan kan se dina uppgifter.

Butiker

Runt om i Sverige har vi nära 90 egna butiker och ett antal återförsäljare. Här möter du kunnig personal som kan ge dig personlig rådgivning.

TELIA